

MASTER

FP FONDAZIONE
POLIAMBULANZA
Istituto Ospedaliero



UNIVERSITÀ
CATTOLICA
del Sacro Cuore

Infermieristica di Famiglia e di Comunità



Master universitario
di primo livello

II Edizione
Campus di Brescia
Fondazione Poliambulanza

PERCHÉ IL MASTER INFERMIERISTICA DI FAMIGLIA E DI COMUNITÀ

Il costante mutamento dei bisogni e dei problemi di salute, l'affermazione dei principi che sostengono la promozione e la tutela della salute, l'evoluzione normativa che sottolinea l'importanza di potenziare i servizi a livello territoriale e l'appropriatezza dei ricoveri ospedalieri, impongono la necessità di formare professionisti con competenze specificamente orientate all'Assistenza Primaria. Le patologie croniche sono una priorità dell'Assistenza Primaria. La prima sfida è rappresentata dalla loro prevenzione, attraverso strategie intersettoriali che promuovano lo sviluppo di

ambienti di vita favorevoli alla salute. Ciò richiede la presenza di professionisti con competenze avanzate, ossia preparati ad agire con interventi appropriati, sostenibili e adeguati ai contesti di vita delle persone. L'assistenza rivolta alla comunità, intesa sia come insieme di gruppi, sia come singole persone, richiede inoltre un approccio continuativo e multidisciplinare affinché le cure siano efficaci. Per garantire la continuità di presa in carico da parte delle strutture territoriali, la pianificazione strategica regionale sta puntando verso una nuova architettura "a rete" del sistema di offerta dei servizi ospedalieri e territoriali.

PROFILO DEL CANDIDATO

Il Master è rivolto al personale infermieristico (classe L/SNT01 - LM/SNT01) in possesso di uno dei seguenti titoli:

■ Laurea in Infermieristica conseguita ai sensi del D.M. 509/99;

■ Titolo di studio universitario, per la professione di infermiere, di durata triennale (secondo gli ordinamenti precedenti il D.M. 509/99);

■ Diplomi conseguiti dagli appartenenti alla professione sanitaria di infermiere in base al comma 10, dell'art. 1, della Legge 8 gennaio 2002, n. 1, in possesso di diploma di maturità di durata quinquennale;

■ Titolo equipollente rilasciato all'estero e accompagnato da dichiarazione di valore.

Il numero degli ammessi al Master universitario in **Infermieristica di Famiglia e di Comunità** è fissato in un minimo di 15 e un massimo di 25.

OBIETTIVI FORMATIVI

Il Master promuove lo sviluppo di competenze infermieristiche orientate alla salvaguardia del patrimonio di salute delle comunità locali, specialmente per quanto riguarda la tutela materno-infantile, la prevenzione e cura delle

malattie croniche, il supporto alle fragilità, la promozione di sani stili di vita, valorizzando anche il contributo dei singoli cittadini e delle forze sociali. Il Master Universitario in **Infermieristica di Famiglia e di Comunità** ha lo scopo di formare professionisti sanitari che sappiano operare in tutte le diverse tipologie di servizi dell'Assistenza Primaria (domicilio, servizi territoriali, ambulatoriali, residenziali e semiresidenziali) con specifiche competenze relazionali, organizzative e clinico assistenziali orientate alla promozione della salute, alla gestione e prevenzione primaria, secondaria e terziaria delle cronicità, alla palliazione nel contesto dell'Assistenza Primaria.

Gli obiettivi formativi saranno raggiunti sia attraverso attività d'aula (lezioni, esercitazioni dimostrative o addestrative, simulate e role-playing, lavoro sui casi), sia attraverso esperienze di tirocinio in contesti operativi nei quali gli studenti avranno l'opportunità di osservare direttamente la presa in carico e la gestione dei problemi di competenza. L'apprendimento "sul campo" sarà oggetto di rielaborazione personale e di gruppo e di successivi approfondimenti con il supporto di un tutor didattico, così da permettere e sviluppare la capacità di "apprendere dall'esperienza".

SBOCCHI PROFESSIONALI

- Infermiere di famiglia/di comunità
- Aggregazioni Funzionali Territoriali (AFT) e Unità Complesse di Cure Primarie (UCCP), studi MMG/PLS
- Studi medici ed infermieristici associati
- Aziende Socio Sanitarie Territoriali e Strutture di Ricovero e Cura private accreditate
- Servizi per la gestione della cronicità
- Servizi di promozione della salute
- Centri immigrati
- Strutture Residenziali e Semiresidenziali per anziani e disabili

- Comunità riabilitative
- Case di Comunità, Centrali Operative Territoriali (COT)
- Ospedali di Comunità
- Servizi per la continuità assistenziale e l'orientamento nella rete dei servizi sanitari e sociosanitari (équipe di valutazione multidimensionale, servizi ammissioni e dimissioni protette, Punti Unici di Accesso...)



CURRICULUM OVERVIEW

Il Master universitario di primo livello ha la durata di un anno accademico per complessivi **60 crediti**, così suddivisi Insegnamento d'aula **36,5 CFU**, Seminari/

Laboratori **2 CFU**, Tirocinio **20 CFU** e Prova finale (tesi) **1,5 CFU**.

Moduli e insegnamenti

Modulo 1 - La rete dei servizi di sanità pubblica

- Organizzazione della rete territoriale
- Normativa in materia di legislazione sanitaria e sociale
- La programmazione socio sanitaria regionale e nazionale

Modulo 2 - Promozione della salute e educazione

- Epidemiologia dei problemi prioritari di salute
- Educazione dell'adulto
- Empowerment-Autocura
- La comunità in cui viviamo: la costruzione del profilo di comunità, empowerment e partecipazione della comunità, la health /public literacy. La comunicazione per la salute: i linguaggi settoriali
- Cultura e alterità: salute e cura, identità etniche
- Statistica/Epidemiologia
- Metodologia della ricerca quantitativa e qualitativa

Modulo 3 - Valutazione e presa di decisione

- Analisi delle caratteristiche delle diverse tipologie di servizi dell'Assistenza Primaria
- Strumenti di Assessment
- Strategie di continuità assistenziale
- I processi migratori e le famiglie

Modulo 4 - Presa in carico e coordinamento dei percorsi

- Metodologia del lavoro di rete
- Case management
- Metodologie e strumenti di gestione dei processi clinico-assistenziali
- Le malattie croniche e le cure palliative
- Il domicilio come luogo di vita sana e di cura: fornitura e gestione di presidi/ausili
- Lavoro d'equipe e pratica interprofessionale

Modulo 5 - Comunicazione e relazione

- Il counselling e il colloquio motivazionale. La comunicazione verso la comunità
- Principi di caring
- Psicologia del lavoro e dell'organizzazione
- Bioetica
- Community Care nella società tecnologica

Modulo 6 - Seminari

- Associazioni pazienti, donne, famiglie
- La salute di genere
- Vaccinazioni
- Malattie rare
- Disabilità
- Salute mentale e dipendenze
- La salute del bambino
- La rete sociale

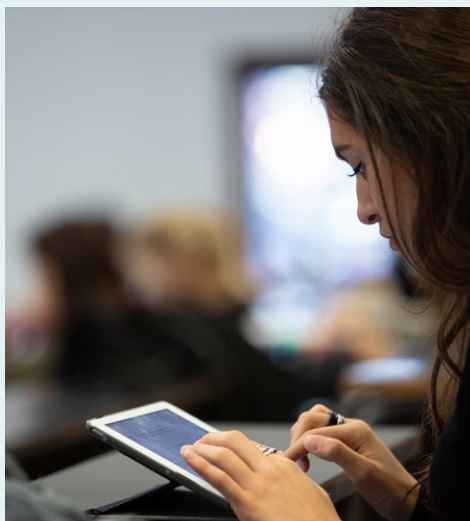

DIRETTORE

Prof.ssa Patrizia LAURENTI

Professore Associato di Igiene
Facoltà di Medicina e chirurgia "A. Gemelli"
Università Cattolica del Sacro Cuore
Direttore U.O.C. Servizio di Igiene
Ospedaliera Policlinico "A. Gemelli" di Roma

CONSIGLIO DIRETTIVO

Prof.ssa Stefania BOCCIA

Professore Ordinario di Medicina
e Diritto del Lavoro
Facoltà di Medicina e chirurgia "A. Gemelli"
Università Cattolica del Sacro Cuore

Prof. Umberto MOSCATO

Professore Associato di Medicina
Legale e del Lavoro
Facoltà di Medicina e chirurgia "A. Gemelli"
Università Cattolica del Sacro Cuore

Prof. Andrea POSCIA

Docente a Contratto di Igiene
Generale e Applicata, Scienze Infermieristiche
e Statistica Medica
Facoltà di Medicina e chirurgia "A. Gemelli"
Università Cattolica del Sacro Cuore

Dott.ssa Alberta TAMENI

Coordinamento Master Università Cattolica
del Sacro Cuore - Fondazione Poliambulanza
di Brescia

Dott.ssa Simonetta DI MEO

Direttore Distretto Brescia Ovest - ASST
Spedali Civili di Brescia

COORDINATORE DIDATTICO

Dott.ssa Barbara FONTANA

Coordinamento Master Università
Cattolica del Sacro Cuore - Fondazione
Poliambulanza di Brescia





INFORMAZIONI

Per informazioni amministrative

Segreteria Master
segreteria.scuolespecializzazione-rm@unicatt.it
Tel. 06 3015 4275 (attivo dalle 9 alle 13)

Per orientamento didattico e informazioni sui contenuti

Coordinamento Didattico
Tel. 030 3518 932/657
mst.coord@poliambulanza.it

Dove siamo

Le lezioni di terranno presso la sede distaccata di Fondazione Poliambulanza dislocata in Via Piamarta, 6 - 25121 Brescia (all'interno dell'Istituto Artigianelli).

Come raggiungerci

■ con la metropolitana: scendere alla stazione MM Vittoria, prendere direzione via Musei (indicazioni per Museo Santa Giulia), in prossimità del Museo ingresso pedonale da via Piamarta 6;
■ con l'auto: possibilità di parcheggio in Piazzale Arnaldo e accesso pedonale da via Brigida Avogadro 23.

KEY FACTS

SCADENZA CANDIDATURA E REQUISITI

La domanda di ammissione dovrà essere compilata on line

<https://offertaformativa.unicatt.it>
entro il **30 novembre 2023**.

Per essere ammessi al Master i candidati dovranno superare una prova orale consistente in una verifica delle conoscenze di base, previa valutazione del curriculum di studio e scientifico/professionale.

Il parere della commissione giudicatrice è insindacabile.

L'Università Cattolica del Sacro Cuore si riserva di non attivare o di annullare il corso qualora non si raggiunga il numero minimo degli iscritti.

DURATA

Da febbraio a dicembre 2024.

MODALITÀ DIDATTICA

Le lezioni teoriche si terranno due giorni alla settimana dalle ore 8.30 alle 16.45 nel periodo compreso tra Febbraio e Dicembre 2024. Il tirocinio verrà effettuato a partire dal mese di giugno 2024. La frequenza del corso è obbligatoria (almeno all'80% delle lezioni e al 100% del tirocinio).

COSTO

Le tasse accademiche dovute per l'intero corso ammontano a € 3.000, da versare in 2 rate:

- 1° rata € 1.800 da versare all'immatricolazione;
- 2° rata € 1.200 entro il 31/05/2024.

È previsto un versamento di € 50, quale contributo per le attività di segreteria e per le prove di selezione.

Non verranno effettuati rimborsi.

NETWORK

Il Master in Infermieristica di Famiglia e Comunità si avvale del network di strutture convenzionate in tutta Italia per l'effettuazione dei tirocini previsti dal Curriculum Studiorum.



UNIVERSITÀ
CATTOLICA
del Sacro Cuore

www.unicatt.it

